LETTRE D'INFORMATION PLOUGONVENOISE

Chaque semaine, les informations de votre commune

N°69

3 MARS 2025

SERVICES DE LA MAIRIE

Horaires d'ouverture au public de la mairie :

	MATIN	APRÈS-MIDI
LUNDI	*9 h – 12 h*	*14 h – 18 h*
MARDI	*9 h – 12 h*	*Fermé*
MERCREDI	*9 h – 12 h*	*14 h – 18 h*
JEUDI	*9 h – 12 h*	*Fermé*
VENDREDI	*9 h – 12 h*	*14 h – 18 h*
SAMEDI	*9 h – 12 h*	*Fermé*

06.81.03.60.75 - *mairie@plougonven.fr*

Service Éducation - Culture :

06.87.33.89.81 - *ec@mairie-plougonven.fr*

Médiathèque :

La médiathèque est ouverte :

- Le mercredi : de 10h à 12h30 et 14h à 18h
- Le jeudi et le vendredi : de 15h à 18h
- Le samedi de 10h à 14h **(nouveau!)**

02.98.78.69.06

mediatheque@mairie-plougonven.fr

Affaires sociales :

Pour tous renseignements concernant le service d'aide à domicile, le portage des repas ou les aides, le **service des affaires sociales** vous accueille du lundi au vendredi de 9h à 12h.

07.57.42.19.46 - *as@mairie-plougonven.fr*

MENUS DES CANTINES
(du 3 au 7 mars)

École Cousteau (St-Eutrope)	
Lundi	Salade de betteraves rouges, falafels et riz aux légumes, yaourt.
Mardi	Raclette et salade, yaourt, fruit.
Jeudi	Velouté de légumes, jambon à l'os et purée Crécy, yaourt.
Vendredi	Salade de lentilles, gratin de pâtes et salade, tarte aux pommes.
Écoles Larher (Bourg)	
Lundi	Céleri rémoulade, rôti de porc et pommes de terre, yaourt à la mangue.
Mardi	Crudités, bourguignon et pâtes, emmental, pâtisserie.
Jeudi	Pizza, Cantal, fruit.
Vendredi	Poisson et quinoa, Pont-l'Évêque, fruit.

JOINDRE LA MAIRIE PAR TÉLÉPHONE

Les lignes téléphoniques de la mairie sont actuellement en dérangement. En attendant un retour à la normale, il est possible de nous joindre aux numéros suivants :

- Accueil : **06.81.03.60.75**
- Affaires sociales et aide à domicile : **07.57.42.19.46**

Les adresses mél de la mairie fonctionnent normalement.

PASSAGE DU DÉRATISEUR

Le technicien chargé de la dératisation chez les particuliers interviendra finalement à partir du 6 mars.
Il est toujours possible de s'inscrire auprès de l'accueil de la mairie.

LA VIGNETTE CRIT'AIR

À partir du mois d'avril 2025 la réglementation ZFE sera applicable dans la métropole brestoise.

Instaurées par le législateur, les zones à faibles émissions (ZFE) sont des territoires dans lesquels la circulation de certains véhicules peut être restreinte afin de réduire la pollution de l'air.

Les véhicules y circulant doivent disposer d'une vignette Crit'Air attestant qu'ils ont l'autorisation de circuler. Ces vignettes peuvent être commandées sur le site internet du ministère de la transition écologique (site officiel avec le logo du ministère) :

https://www.certificat-air.gouv.fr/

Le prix du certificat est de 3,11 € par véhicule (plus les frais d'affranchissement).

Attention :

Des sites internet sans aucun lien avec le ministère de la Transition écologique se placent en intermédiaires et proposent la vignette Crit'Air à un prix bien supérieur au prix réel !

Une fois la demande effectuée, le demandeur reçoit par courrier électronique un récépissé attestant la catégorie de son certificat, en attendant de recevoir sa vignette par la poste.

CLUB DES RETRAITÉS

Le repas de printemps du Club des retraités aura lieu le samedi 8 mars au boulodrome (tarif : 35 €/personne).

Inscriptions pour le vendredi 28 février, soit :

- Par téléphone (06.64.54.18.18 ou 07.87.29.06.54)
- Au boulodrome, le vendredi après midi.

COMMÉMORATIONS DU 19 MARS 1962

La commémoration du cessez-le-feu en Algérie aura lieu à Plougonven le **samedi 22 mars** prochain.
Les membres de la FNACA et leurs épouses sont invités au **repas** sera servi à l'auberge du cheval blanc après la cérémonie.

Une participation de 10 € par personne sera demandée.
Inscription auprès de Jean Claude Masson pour le 15 mars : 02.98.72.84.21 (aux heures des repas de préférence).

COMITÉ DES FÊTES

Le Comité des fêtes se réunira au PASAJ le **mardi 4 mars à 20 h** pour élire son bureau.

ASSOCIATION CULTURELLE

L'Association culturelle propose un atelier pour apprendre à faire des crêpes **le mercredi 12 mars de 16 h à 19 h** au boulodrome.

Inscription nécessaire au :
02.98.72.56.60

DAR EL SALAM

Pour leur **soirée « crêpes à volonté** » du 22 février, les membres de Dar El Salam Sénégal - Mali ont régalé quelques 250 convives.
L'association présente ses excuses à la vingtaine de personnes n'ont pu être accueillies faute de pâte et de place disponible.
La soirée était animée par le le groupe Plijadur Zo.

GABRIEL, STAGIAIRE

Du 3 au 9 février, nous avons accueilli Gabriel Carës, élève de 3ème, pour un stage d'observation.

"Mon stage à la mairie et la médiathèque était incroyable et m'a semblé très court. Je tiens à remercier tous ceux qui m'ont accompagné durant cette semaine".

UNE SOIRÉE FILLES TRÈS APPRÉCIÉE

La « soirée filles » organisée dans le cadre des tickets jeunes le 12 Février a été très appréciée par les huit jeunes présentes qui souhaitent renouveler l'évènement.
Avec Chloé Lebreton, elles ont pu découvrir différents soins d'esthéticienne (soin du visage, maquillage, massage des mains et pose de vernis).
Elles sont reparties avec une pochette de soins.

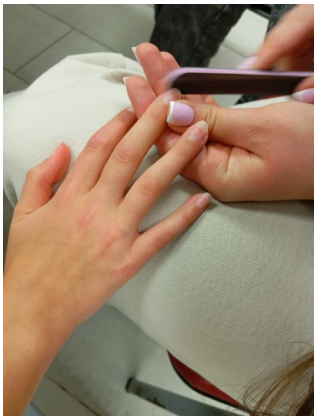

Publiée par la mairie, la **lettre d'information** paraît le lundi.
Diffusée par courriel, elle est également disponible dans les commerces en version papier.
Nous contacter :
communication@mairie-plougonven.fr