

## SERVICES DE LA MAIRIE

### Horaires d'ouverture au public de la mairie :

	Matin	Après-midi
<b>Lundi</b>	8h30 – 12h00	14h00 - 17h30
<b>Mardi</b>	8h30 – 12h00	Fermé
<b>Mercredi</b>	8h30 – 12h00	14h00 - 17h30
<b>Jeudi</b>	8h30 – 12h00	Fermé
<b>Vendredi</b>	Fermé (1 <sup>er</sup> mai)	
<b>Samedi</b>	Fermé (2 mai)	Fermé

02.98.78.64.04 - [mairie@plougonven.fr](mailto:mairie@plougonven.fr)

### Affaires sociales :

Pour tous renseignements concernant le service d'aide à domicile, le portage des repas ou les aides, le **service des affaires sociales** vous accueille **du lundi au vendredi de 9h à 12h**.

02.98.78.69.04 - [as@mairie-plougonven.fr](mailto:as@mairie-plougonven.fr)

### Service Éducation - Culture :

02.98.78.64.04 - [ec@mairie-plougonven.fr](mailto:ec@mairie-plougonven.fr)

### Médiathèque

La médiathèque de Plougonven fait partie du Réseau Penn-Da-Benn de Morlaix Communauté.



Judith et ses bénévoles vous accueillent :

- Le mercredi de 10h à 12h30 et de 14h à 18h.
- Le jeudi et le vendredi de 15h à 18h.

02.98.78.69.06

[mediatheque@mairie-plougonven.fr](mailto:mediatheque@mairie-plougonven.fr)

### MENUS DES CANTINES (du 27 au 30 avril 2026)

Les repas servis dans les cantines des deux écoles sont identiques et tous les bons petits plats sont confectionnés sur place par nos équipes.

<b>Lundi</b>	Enchiladas et salade verte, yaourt au citron.
<b>Mardi</b>	Betteraves rouges, poisson au beurre blanc et pâtes, Cantal, fruit.
<b>Jeudi</b>	Quiche forestière et salade verte, mimolette, fruit.
<b>Vendredi</b>	Féried

### FERMETURE EXCEPTIONNELLE DE LA MAIRIE

La mairie sera exceptionnellement fermée les **samedis 2 et 9 mai prochains**.

### RÉUNION DU CONSEIL MUNICIPAL

Le Conseil municipal se réunira en mairie le **jeudi 30 avril 2026 à 19h30**.

#### Ordre du jour

- Approbation du compte-rendu du 20 mars 2026.
- Décisions prises par délégation.
- Renouvellement de la CCID
- Participation obligatoire à l'école Diwan.
- Travaux électriques à Créach Ar Zant
- Achat d'un véhicule électrique.
- Tarifs : location des cabinets des médecins
- Comptes financiers uniques (CFU 2025).
- Affectation des résultats 2025 aux budgets 2026.
- Budgets 2026 : décisions modificatives.

### LUTTE CONTRE LES FRELONS ASIATIQUES

Depuis son introduction, le frelon asiatique exerce une prédation redoutable sur les abeilles mellifères. Il rend l'activité apicole très difficile sur de nombreux territoires et ses impacts s'étendent notamment à l'agriculture et à la biodiversité, sans oublier les dangers qu'il représente pour les populations.

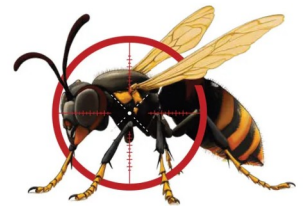

Le piégeage des fondatrices au printemps prévient la formation des nids et permet d'éviter les fortes prédatons observées en été et au début de l'automne.

Concrètement, les pièges sont à mettre en place dès que s'installent des températures comprises entre 12° et 15° et sur les 6 semaines suivantes.

Il n'existe pas aujourd'hui de méthode de piégeage totalement sélectives mais le piégeage permet de lutter sans rejeter dans l'environnement des molécules chimiques aux effets dévastateurs pour la biodiversité.

#### Exemples d'appâts :

*2/3 de bière alcoolisée + 1/3 de sirop de fruits rouges (cassis, framboise, etc.) ou panaché avec léger rajout de vin blanc (un minimum d'alcool est nécessaire pour repousser les abeilles).*

Publiée par la mairie, la **lettre d'information** paraît le lundi. Diffusée par courriel, elle est également disponible dans les commerces en version papier.

Pour recevoir la lettre d'info ou proposer un article :

[communication@mairie-plougonven.fr](mailto:communication@mairie-plougonven.fr)

## PROJET RADIO DES CM2 DE L'ÉCOLE LARHER

Depuis le début de l'année, la classe de CM2 de l'école Albert-Larher a deux fils rouges : la découverte d'émissions radiophoniques variées et le thème des personnages célèbres. En ces mois de mars et d'avril, les deux ont fusionné pour un projet radio !

En effet, dans le cadre du projet académique « Portrait de femmes inspirantes », les élèves du CM2 ont conçu et mis en voix un podcast : un documentaire audio sur Ashley Fiolek, championne de motocross, totalement sourde depuis sa naissance.

ÉCOUTER  
LE PODCAST  
du documentaire audio  
sur Ashley Fiolek



Les élèves ont mené ce projet de A à Z avec choix du personnage, recherches, rédaction, entraînement à l'enregistrement et utilisation d'un studio radio. Les élèves vont ensuite écouter les productions des autres classes bretonnes et une seule création sera déclarée gagnante de ce projet académique !



## NOUVELLE ACTIVITÉ : VERT L'ESSENTIEL

Julie Viandier, installée sur la commune, vous accompagne vers un mieux-être global grâce à des approches naturelles et personnalisées (**sur rendez-vous**).

La **naturopathie** vise à renforcer l'équilibre de l'organisme en agissant sur l'hygiène de vie : alimentation, gestion du stress, sommeil, activité physique... Elle s'adresse à toute personne souhaitant préserver sa santé ou retrouver un meilleur équilibre.

La **réflexologie plantaire**, quant à elle, est une technique manuelle douce basée sur la stimulation de zones réflexes situées sur les pieds. Elle favorise la détente, relance la circulation des énergies et soutient les fonctions naturelles du corps.

Chaque accompagnement est adapté à vos besoins : stress, troubles digestifs, fatigue, douleurs, accompagnement émotionnel.

Contact :

06.88.67.20.59 ou [vertlessentiel.naturo@gmail.com](mailto:vertlessentiel.naturo@gmail.com)

L'ASSOCIATION CULTURELLE  
PROPOSE

**TROC**  
PLANTES  
GRAINES

PLOUGONVEN  
COATÉLAN

LE 1<sup>er</sup> MAI 2026  
DE 14H00 À 18H00

CAFÉ / THÉ  
CRÊPES  
À 1 EURO

OPÉRATION RÉCUP'BOTTES  
bientôt atelier de  
customisation à la  
médiathèque. déposez vos  
vieilles bottes, nous les  
transformerons !

**LA VALEUR TRAVAIL,  
TU L'AIMES  
OU TU EN CREVES**

une conférence gesticulée  
par Christophe Rohou

Samedi  
**02** 17  
mai H  
2026 30

Ancienne école du Kermeur  
**PLOUGONVEN**

**32** **29** **16** **37**

**SUPER  
LOTO**

**1** **Vendredi 8 Mai 2026** **56** **47**

Foyer Rural - Plouigneau  
14H - Animé par Christiane 22

**5** **3**

**24** **Plus de 3000€** **62**  
en bons d'achat

Réservations au 06.45.22.78.93

**24**